JUSTICIA ELECTORAL

ACTIVIDADES EN ÉPOCA DE PANDEMIA

ELABORACIÓN DE TAPABOCAS

Funcionarias de la Justicia Electoral fabrican tapabocas.

hace 9 semanas · 784 reproducciones

99

Funcionarias de la Justicia Electoral fabrican tapabocas.

hace 9 semanas · 782 reproducciones

91

Funcionarias de la Justicia Electoral fabrican tapabocas.

hace 9 semanas · 511 reproducciones

63

ELABORACIÓN DE MESITAS DE METAL Y PORTA SUEROS

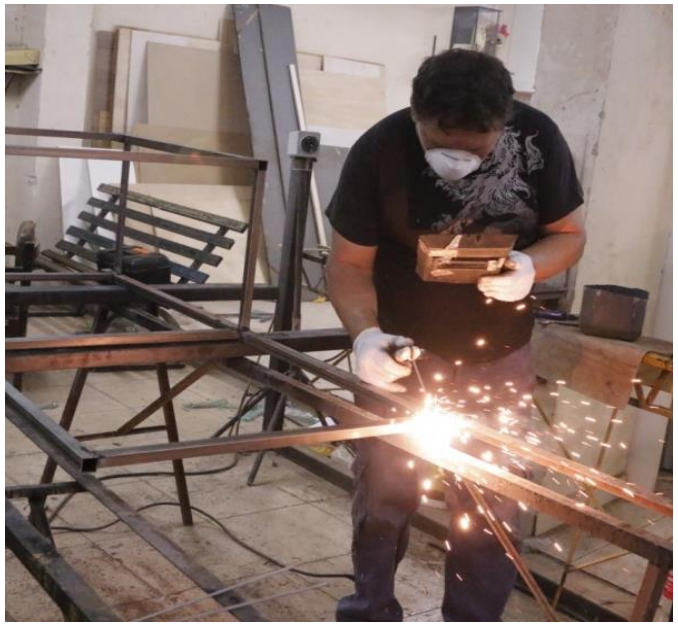

Justicia Electoral mediante autogestión dona, importantes insumos hospitalarios al MSPyBS

1.500 MASCARILLAS DE TELA, DE 200 PORTA SUEROS Y 200 MESITAS PLEGABLES

“Son de mucha ayuda para el trabajo que estamos realizando”, manifestó el Ministro de Salud Pública y Bienestar Social (MSP y BS), Dr. Julio Mazzoleni, al hacer referencia a la donación de insumos para la lucha contra el Coronavirus (COVID-19), por parte de la Justicia Electoral. Agradeció la loable iniciativa a los Ministros del Tribunal Superior de Justicia Electoral (TSJE), Jaime Bestard (Presidente), Alberto Ramírez Zambonini (Vicepresidente) y María Elena Wapenka (Miembro), así también a los funcionarios electorales que fabricaron los tapabocas, los porta sueros y las mesitas de apoyo que fueron donados.

CAPACITACIONES VIA ONLINE

😀📝 Nos seguimos capacitando vía online !

hace 6 semanas · 667 reproducciones

54

😀📝 Nos seguimos capacitando vía online !

hace 6 semanas · 92 reproducciones

8

#JEenMedios Vía @TRECE

hace 6 semanas · 960 reproducciones

Natalia Almiron y 71 personas más

INICIO DE CICLOS DE FOROS VIRTUALES SOBRE INNOVACIONE ELECTORALES

#JEenRedes
hace 5 semanas · 3,2 mil reproducciones
156

Nos preparamos para capacitar, en forma virtual, a funcionarios del...
hace 6 semanas · 1,2 mil reproducciones
114

Foro virtual sobre Innovaciones Electorales
hace 5 semanas · 635 reproducciones
Natalia Almiron y 56 personas más

PRIMER FORO VIRTUAL SOBRE LA LEY 6318/2019 DESBLOQUEO DE LISTAS

EN VIVO - Foro Virtual "Desbloqueo de Listas"
hace 4 semanas · 21,9 mil reproducciones
1,9 mil

#JEenRedes
hace 4 semanas · 2,2 mil reproducciones
287

#ForoVirtual
hace 4 semanas · 2,7 mil reproducciones
384

#JEenRedes
hace 4 semanas · 3,1 mil reproducciones
469

Foro Virtual - Ley 6318/2019 Desbloqueo de Listas
hace 4 semanas · 7,7 mil reproducciones
968

#ForoVirtual
hace 4 semanas · 2,1 mil reproducciones
321

SEGUNDO FORO VIRTUAL VOTO ELECTRÓNICO

⭕ #INTERESANTE 😃🎉 Más de 3 mil personas participaron de la...

hace 4 semanas · 4 mil reproducciones

627

EN VIVO - Foro Virtual "Voto Electrónico"

hace 4 semanas · 37,8 mil reproducciones

3,9 mil

⭕ #AVISO #IMPORTANTE Ajustando los últimos detalles para ...

hace 4 semanas · 5,4 mil reproducciones

712

Simulador de la máquina de votación disponible en el portal web de la Justicia Electoral

PROTOCOLOS DE BIOSEGURIDAD Y PREPARATIVOS DE REAPERTURA DE OFICINAS DISTRITALES

⭕ #ATENCIÓN Ministro de Salud, Dr. Julio Mazzoleni agradece...
hace 3 semanas · 5 mil reproducciones
627

#JE_Autogestión
hace 3 semanas · 3,6 mil reproducciones
353

#JE_Autogestion Hay ejemplos que inspiran, como la iniciativa de los...
hace 3 semanas · 3,2 mil reproducciones
419

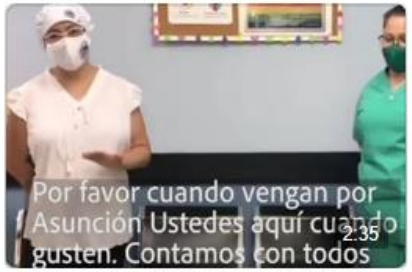

😃 #AVISO #IMPORTANTE 👉 #HOY 📍 Inicio de actividades...
hace 3 semanas · 2,1 mil reproducciones
366

📍 #JE_Autogestión
hace 3 semanas · 2,2 mil reproducciones
398

⭕#JE_Autogestion ✅Funcionarios de la Justicia Electoral mantienen el...
hace 3 semanas · 1,5 mil reproducciones
282

TERCER FORO VIRTUAL VOTO SECUENCIAL

⭕ #ATENCIÓN Tercer #ForoVirtual sobre #InnovacionesElectorales ➡️…

hace 3 semanas · 2,2 mil reproducciones

445

⭕ #IMPORTANTE Te invitamos al tercer #ForoVirtual sobre…

hace 3 semanas · 4,4 mil reproducciones

664

⭕ #IMPORTANTE Como #JusticiaElectoral tenemos el objetiv…

hace 3 semanas · 2,3 mil reproducciones

466

Pilares del éxito de la Justicia Electoral: ➡️ Iniciativa ➡️…

hace 3 semanas · 2,3 mil reproducciones

445

Foro Virtual sobre Innovaciones Electorales . Tema: Voto Secuencial

hace 3 semanas · 27,1 mil reproducciones

3,6 mil

Tercer Foro Virtual - Voto Secuencial (Material completo)

hace 3 semanas · 7,9 mil reproducciones

835

CUARTO FORO VIRTUAL AGRUPACIONES POLITICAS Y FINANCIAMIENTO POLITICO

#IMPORTANTE ⭕ #ForoVirtual_JE sobre #InnovacionesElectorales ✅...

hace 2 semanas · 2,9 mil reproducciones

526

📢 #IMPORTANTE Finalizó una nueva edición del ciclo de...

hace 2 semanas · 2,1 mil reproducciones

449

4to Foro Virtual sobre Innovaciones Electorales

hace 2 semanas · 27,1 mil reproducciones

3,7 mil

QUINTO FORO VIRTUAL INSCRIPCIÓN DE CANDIDATURAS Y JUZGAMIENTO DE ELECCIONES

5to. Foro Virtual sobre Innovaciones Electorales
hace una semana · 19,1 mil reproducciones
3,4 mil

#ATENCIÓN
hace una semana · 3,2 mil reproducciones
531

#ATENCIÓN 5to. #ForoVirtual sobre #InnovacionesElectorales ◆...
hace una semana · 2,7 mil reproducciones
392

#ForoVirtual_TSJE
hace 2 semanas · 1,9 mil reproducciones
308

#ForoVirtual_TSJE #InnovacionesElectorales Important...
hace 3 días · 2,1 mil reproducciones
547

5to. Foro Virtual sobre Innovaciones Electorales
hace 3 días · 15,1 mil reproducciones
3 mil

SEXTO FORO VIRTUAL
COMPETENCIA DE LOS JUZGADOS ELECTORALES EN PARAGUAY Y ASPECTOS GENERALES DE LA PROPAGANDA ELECTORAL

Foro Virtual sobre Innovaciones Electorales, Jueza Electoral Fabian...

hace un día · 2,6 mil reproducciones

479

#JE25Aniversario ✅ Culminó con éxito el 6to. #ForoVirtual_TSJE...

hace un día · 1,6 mil reproducciones

467

6to. Foro Virtual sobre Innovaciones Electorales

hace un día · 16,8 mil reproducciones

3,3 mil

PREPARACION DE VIDEOS INSTRUCTIVOS DIRIGIDOS A PERSONAS CON DISCAPACIDAD VISUAL

Justicia Electoral reafirma compromiso de trabajar por la inclusión de las personas con discapacidad

En el marco de las próximas Elecciones Municipales, el organismo electoral prepara vídeos instructivos sobre el uso de las Máquinas de Votación dirigidos a las personas con discapacidad visual, que mediante la tecnología elegida para hacer efectiva la implementación del Voto Electrónico, tendrán la posibilidad de hacer uso de su derecho al sufragio, por si solas.

EL FORTALECIMIENTO
DE LA DEMOCRACIA
ESTÁ EN
NUESTRAS
MANOS
REPÚBLICA DEL PARAGUAY
JUSTICIA ELECTORAL
CUSTODIO DE LA VOLUNTAD POPULAR
25
AÑOS
CUSTODIANDO LA
VOLUNTAD POPULAR