NOTIFICACIÓN ELECTRÓNICA

JUSTICIA ELECTORAL

RECURSOS HUMANOS

REPÚBLICA DEL PARAGUAY
Justicia Electoral

Custodio de la Voluntad Popular

REPÚBLICA DEL PARAGUAY
Justicia Electoral

Custodio de la Voluntad Popular

Notificación Electrónica

La Justicia Electoral sigue innovando. La Dirección de Recursos Humanos implementará un nuevo y sofisticado método de notificación electrónica electoral, apostando a la tecnología que permitirá agilizar los trámites, ahorrando tiempo y dinero, colaborando así con el medio ambiente.

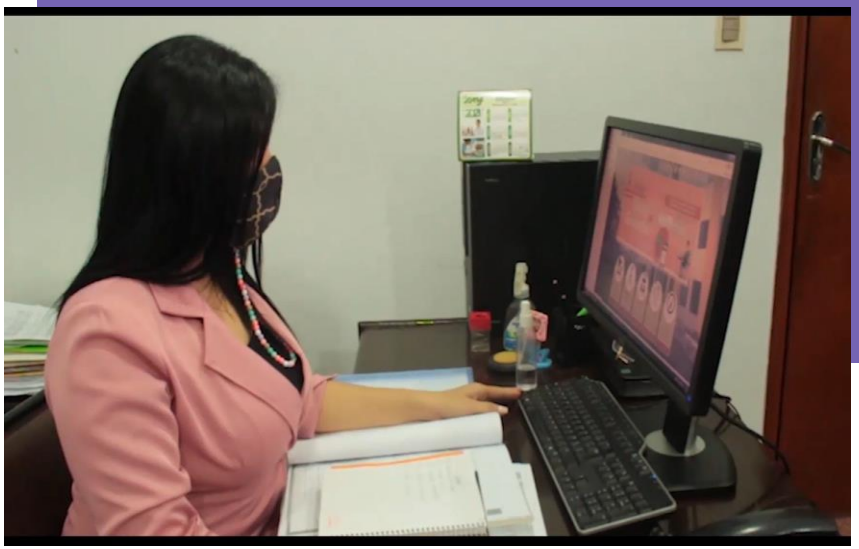

Ya no se utilizarán hojas, con este nuevo sistema el funcionario recibirá un mensaje que estará describiendo paso a paso los datos que debe ingresar y así estar informado de donde prestará funciones para las elecciones.

REPÚBLICA DEL PARAGUAY
Justicia Electoral

Custodio de la Voluntad Popular

NOTIFICACIÓN ELECTRÓNICA

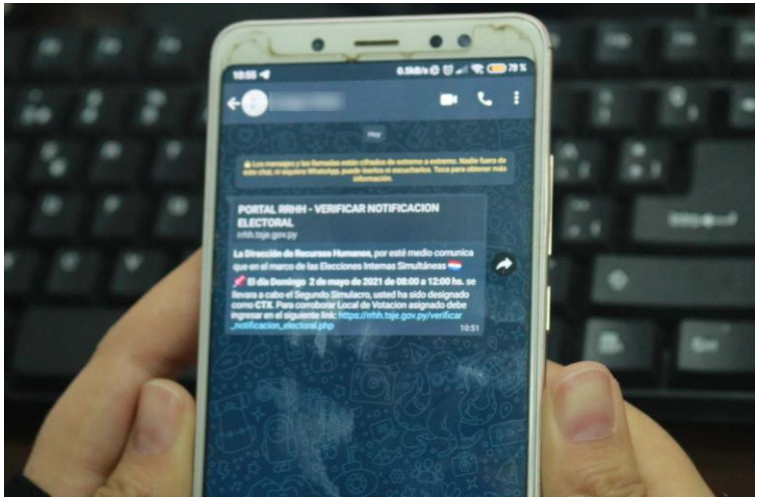

El funcionario recibirá una **NOTIFICACIÓN en un mensaje VÍA WHATSAPP** de la Dirección de Recursos Humanos.

REPÚBLICA DEL PARAGUAY
Justicia Electoral

Custodio de la Voluntad Popular

Notificación Electrónica

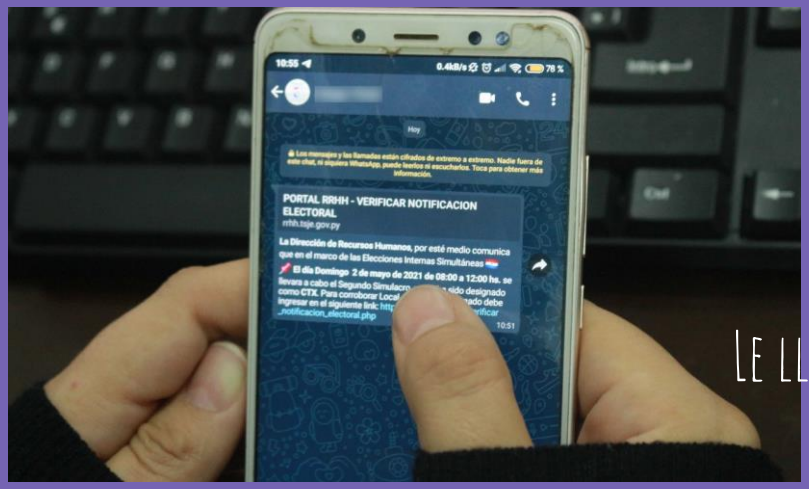

01

Presionando el link:

https://rrhh.tsje.gov.py/verificar_notificacion_electoral.php

02

Le llevará al panel para verificación de notificación electoral

REPÚBLICA DEL PARAGUAY
Justicia Electoral

Custodio de la Voluntad Popular

NOTIFICACIÓN ELECTRÓNICA

- Introducir número de cédula
- Introducir fecha de nacimiento
- Luego presionar Consultar

REPÚBLICA DEL PARAGUAY
Justicia Electoral

Custodio de la Voluntad Popular

Notificación Electrónica

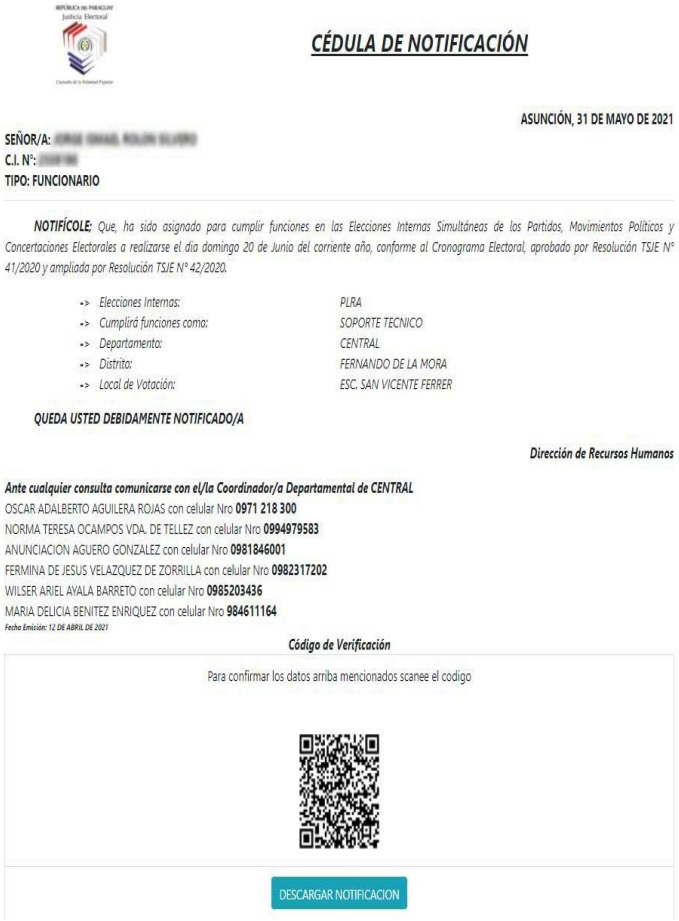

CÉDULA DE NOTIFICACIÓN

ASUNCIÓN, 31 DE MAYO DE 2021

SEÑOR/A: [illegible]
C.I. Nº: [illegible]
TIPO: FUNCIONARIO

NOTIFÍCOLE: *Que, ha sido asignado para cumplir funciones en las Elecciones Internas Simultáneas de los Partidos, Movimientos Políticos y Concertaciones Electorales a realizarse el día domingo 20 de Junio del corriente año, conforme al Cronograma Electoral, aprobado por Resolución TSJE Nº 41/2020 y ampliada por Resolución TSJE Nº 42/2020.*

- *Elecciones Internas:* *PLRA*
- *Cumplirá funciones como:* *SOPORTE TECNICO*
- *Departamento:* *CENTRAL*
- *Distrito:* *FERNANDO DE LA MORA*
- *Local de Votación:* *ESC. SAN VICENTE FERRER*

QUEDA USTED DEBIDAMENTE NOTIFICADO/A

Dirección de Recursos Humanos

Ante cualquier consulta comunicarse con el/la Coordinador/a Departamental de CENTRAL
OSCAR ADALBERTO AGUILERA ROJAS con celular Nro **0971 218 300**
NORMA TERESA OCAMPOS VDA. DE TELLEZ con celular Nro **0994979583**
ANUNCIACION AGUERO GONZALEZ con celular Nro **0981846001**
FERMINA DE JESUS VELAZQUEZ DE ZORRILLA con celular Nro **0982317202**
WILSER ARIEL AYALA BARRETO con celular Nro **0985203436**
MARIA DELICIA BENITEZ ENRIQUEZ con celular Nro **984611164**
Fecha Emisión: 12 DE ABRIL DE 2021

Código de Verificación

Para confirmar los datos arriba mencionados scanee el codigo

DESCARGAR NOTIFICACION

Recibirá la notificación de sus funciones y dónde prestará servicios el día de las elecciones.

Luego podrá descargarlo en su celular

REPÚBLICA DEL PARAGUAY
Justicia Electoral

Custodio de la Voluntad Popular

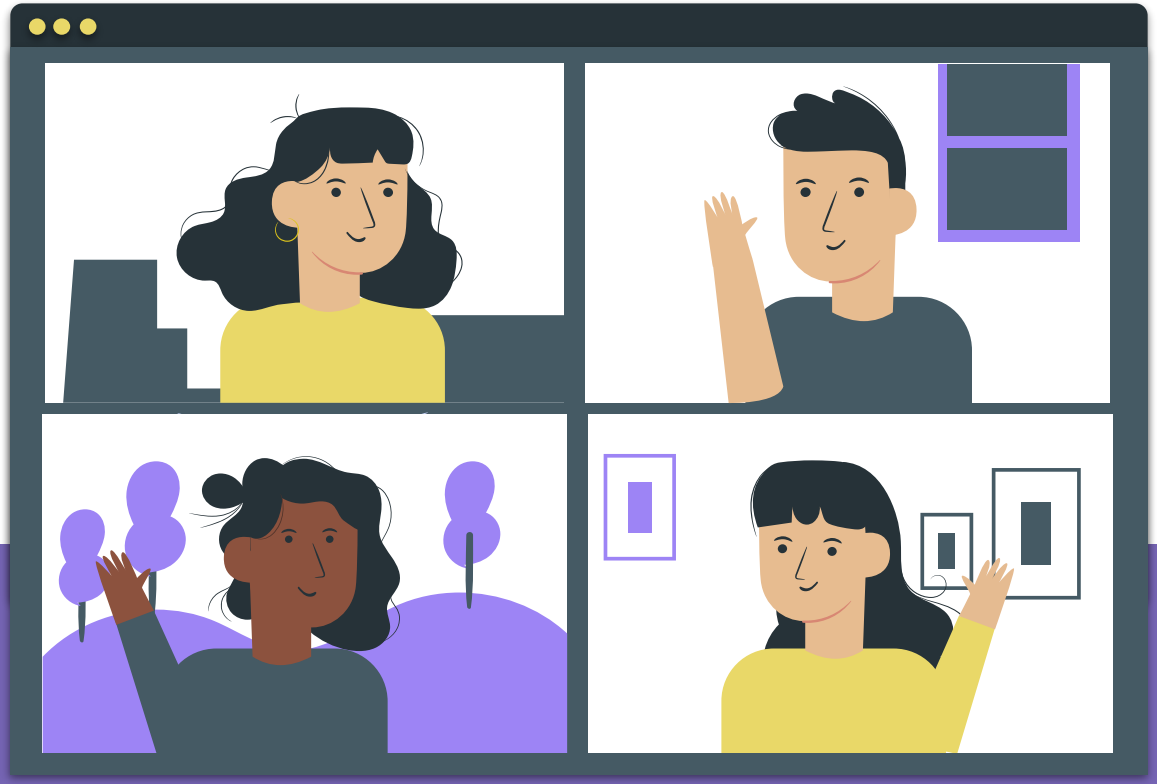

25 AÑOS CUSTODIANDO LA VOLUNTAD POPULAR

SOMOS EQUIPO, SOMOS JUSTICIA ELECTORAL

GRACIAS!

Ante cualquier consulta, comunicarse con el/la Coordinador/a Departamental

REPÚBLICA DEL PARAGUAY
Justicia Electoral

Custodio de la Voluntad Popular